

Nombre y apellidos: _____ Curso: 4º _____

1ª Evaluación SIMULACRO de GIMP ver. 3

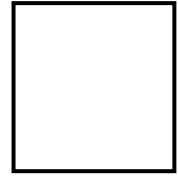

0. Crea en tu PC una [carpeta de examen](#), y llámala así: **PC_Nº_nombrecompleto**. Encontrarás las fotos de examen en el PC del profesor. Copia y pega a tu **escritorio** la carpeta “**fotos GIMP**” que hay en la carpeta compartida en el Servidor.

1. (3 puntos) Colorear una imagen en Blanco y Negro

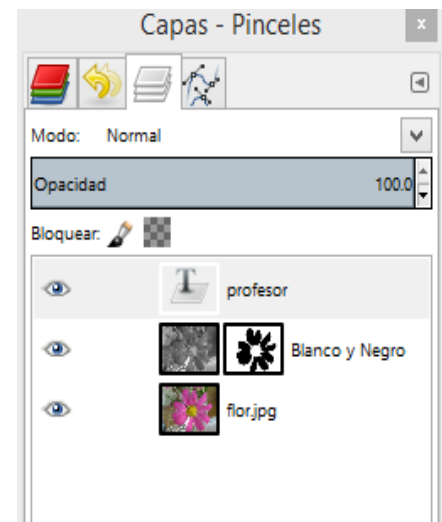

- 1.1. Abre el archivo *flor.jpg* y guárdala con nombre *flor.xcf* en la misma [carpeta examen](#).
- 1.2. Añade el canal alfa a la capa.
- 1.3. Duplica la capa, llámala **Blanco y negro**, muévela arriba y actívala.
- 1.4. Convierte esta capa a escala de grises (Colores/Desaturar).
- 1.5. Vuelve a activar la capa **flor** a color y selecciona sólo los **PÉTALOS** con la herramienta que consideres mejor.
- 1.6. Una vez completada la selección, conviértela en ruta y llámala **pétalos**.
- 1.7. Con la capa **blanco y negro** activada, crea una máscara de capa blanca (búscala en el menú capa).
- 1.8. Activa la máscara blanca y con la herramienta de relleno rellena la selección de color negro.
- 1.9. Deja visibles todas las capas.
- 1.10. Con la herramienta de texto escribe tu nombre encima de la flor.
- 1.11. Guarda el archivo para actualizar los cambios.

2. (1 punto) Crear una circunferencia con degradado de color.

- 2.1. Crea un documento con fondo blanco.
- 2.2. En una capa nueva transparente con la herramienta de selección elíptica dibuja una circunferencia.
- 2.3. Con la herramienta de mezcla de color selecciona degradado de color de Frente a Fondo RGB y forma RADIAL.
- 2.4. Define los siguientes colores:
 - a) Color de frente = BLANCO
 - b) Color de fondo = VERDE



- 2.5. Dibuja dentro del círculo un degradado que de sensación de esfera en 3D.
- 2.6. Con la herramienta de texto escribe tu nombre.
- 2.7. Guarda el archivo con formato de GIMP en la [carpeta examen](#).

3. (3) Recortar silueta de una estatua.

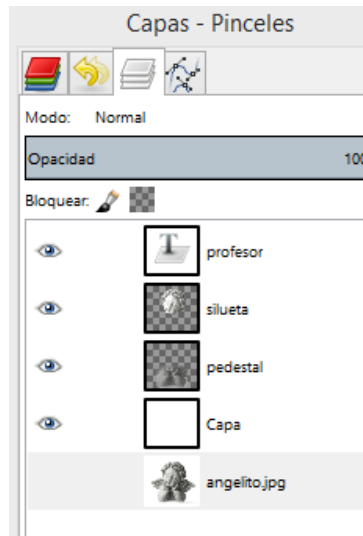

- 3.1. Abre el archivo *angelito.jpg* con Gimp y añade el canal alfa a la capa **angelito**
- 3.2. Duplica la capa y llámala **silueta**. Oculta la capa original **angelito**.
- 3.3. Sobre la capa **silueta** selecciona sólo la cabeza (si quieres puedes usar la herramienta tijeras de selección y acabar de retocarla con la máscara rápida).
- 3.4. En la capa **silueta** suprime todo lo que rodea la silueta de la cabeza.
- 3.5. Duplica la capa **angelito** y llámala **pedestal**, y con esta capa activa...
- 3.6. Con la herramienta de selección rectangular, en modo esquinas redondeadas (radio = 60 píxeles) y difuminar bordes (radio = 60 píxeles) dibuja un rectángulo debajo de la cabeza que contenga los hombros y brazos del angelillo. Suprime en esta capa todo menos el rectángulo. DESELECCIONA.
- 3.7. Rebaja el brillo y contraste (Colores/Brillo y contraste) de la capa **pedestal**. Aumenta los mismos controles de color en la capa **silueta**.
- 3.8. Coloca arriba la capa **silueta**, debajo la capa **pedestal** ambas visibles. Oculta las demás capas.
- 3.9. Crea una capa BLANCA y colócala debajo de la capa **pedestal**.
- 3.10. Con la herramienta de texto escribe tu nombre en el centro de la imagen con letra de color negro.
- 3.11. Guarda el archivo en la [carpeta examen](#).

4. (3 puntos) **Cambiar color de pelo, labios y ojos**

- 4.1. Abre el archivo “*cambiar color de pelo, ojos y labios.jpg*”, y guárdalo en tu carpeta de examen como archivo de GIMP.
- 4.2. Duplica la capa y oculta la de abajo.
- 4.3. Selecciona el cabello, para ello usa las herramientas de selección por color (varita mágica), las tijeras inteligentes, la máscara rápida, etc.
- 4.4. Crea una capa nueva transparente, llámala PELO y actívala.
- 4.5. Colorea de **ROJO** la zona seleccionada. DESELECCIONA.
- 4.6. Pon la capa PELO en modo CLARIDAD SUAVE.

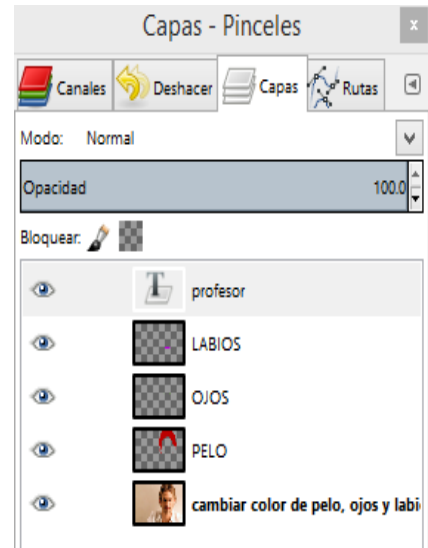
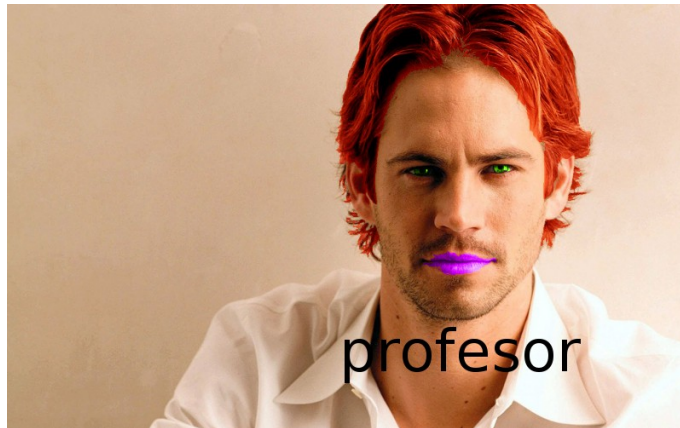

- 4.7. Selecciona los labios, crea una capa transparente llamada LABIOS y coloréalos de **morado** en ella. Modo de pantalla para esta capa “COLOR”
- 4.8. Selecciona los ojos, crea una capa transparente llamada OJOS y coloréalos de **verde** en ella. Modo de pantalla para esta capa “COLOR”
- 4.9. Con la herramienta de texto escribe tu nombre.
- 4.10. Guarda el archivo con formato de GIMP en la [carpeta examen](#).

5. Envía una copia de la [carpeta de examen](#) al servidor donde te diga el profesor.